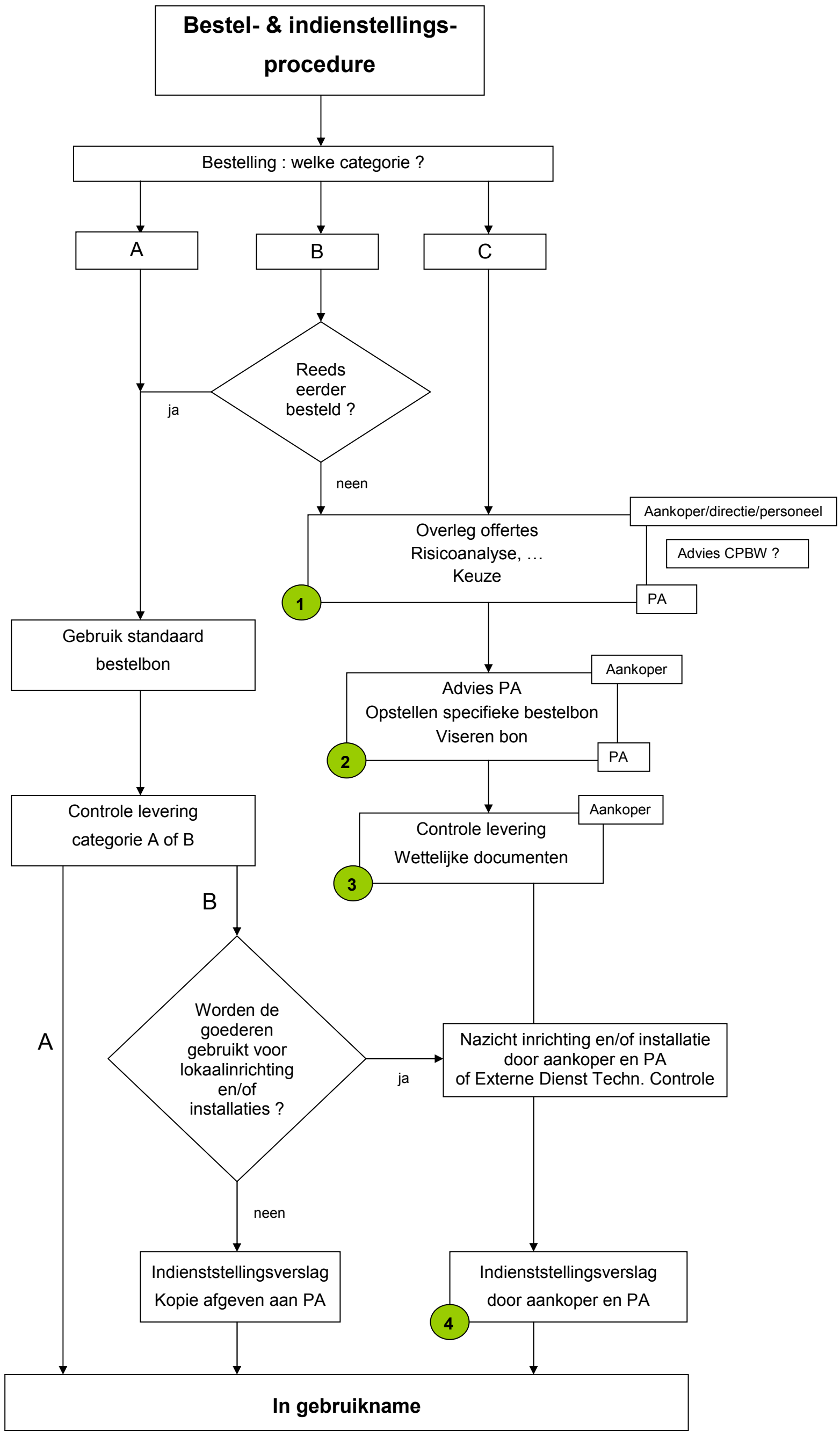
Bestel- & indienstellings-procedure
Bestelling : welke categorie ?
A
B
C
Reeds eerder besteld ?
ja
neen
Aankoper/directie/personeel
Overleg offertes
Risicoanalyse, …
Keuze
Advies CPBW ?
1
PA
Gebruik standaard bestelbon
Aankoper
Advies PA
Opstellen specifieke bestelbon
Viseren bon
2
PA
Controle levering categorie A of B
Aankoper
Controle levering
Wettelijke documenten
3
B
A
Worden de goederen gebruikt voor lokaalinrichting en/of installaties ?
ja
Nazicht inrichting en/of installatie door aankoper en PA of Externe Dienst Techn. Controle
neen
Indienststellingsverslag
Kopie afgeven aan PA
Indienststellingsverslag
door aankoper en PA
4
In gebruikname